PORT FOLIO

Rie Skovgaard
Illustrator

Tlf.: 6035 3076
E-mail: rie.skovgaard@gmail.com

Illustrationer til bogcovers og illustrationer til “dyreleksikon”

Forlag: Krabat, 2022-2022

Genre: Fantasy

Brief: Der ønskes en streg der leder tankerne hen på et gammelt leksikon. Kombineret med krystalportal . Dyrene var defineret ud fra deres personaer i bøgerne.

Det tekniske: Jeg har illustreret i Procreate på iPad Pro. Der er anvendt flere forskellige penne;
Karaktererne er streget op med blyant og enkelte er farvelagt med akvarel. Baggrunden med tusch og effekter som “glow” og “røg”.

LØSNING: Forsiden til bind 1 viser dyrene bryde gennem den blå portal og krystallet som nøglen er lavet af.

Fra bind 2 er der en rød krystal også, som anvendes til at spore nøglerne. Det er menneskene der har nøglen med den røde krystal som ses i forgrunden. Menneskene kigger gennem portalen ind på dyrene; Martha, Incas, Leo, Mala og Celia, der er de centrale karakterer.

I bind 3 er valgt en mere enkel illustration. Det er Ben og Kaitoa, der har de største roller og den lilla nattehimmel har fået lysende stjerne, da dette illustrerer en særlig scene i bogen.

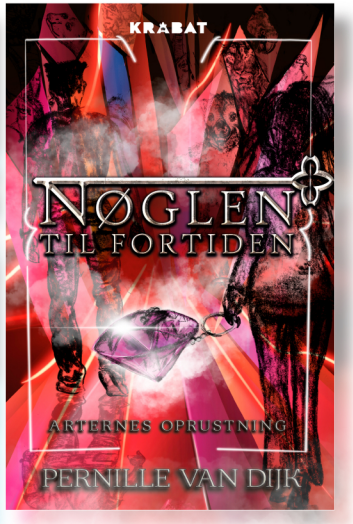

Udover forsiderne ses hver karakter illustreret i et dyreleksikon over de uddøde dyr.

Jeg tager meget hensyn til kundens ønsker, trendfarver for tidspunkt for udgivelsen og ikke mindst målgruppen. Ydermere arbejdes med et coverdesign i en helhed, så bogen også skaber opmærksomhed hvis bagsiden vender opad.

Coverdesign til 2. oplag

Forlag: Lykkedal 2022
Genre: Ungdomsroman

Brief: Der ønskes en redesign af cover.
Pangfarver og fokus på skater.

Det tekniske: Jeg har illustreret i Procreate på iPad Pro.
Primært tusch og spraypaints.

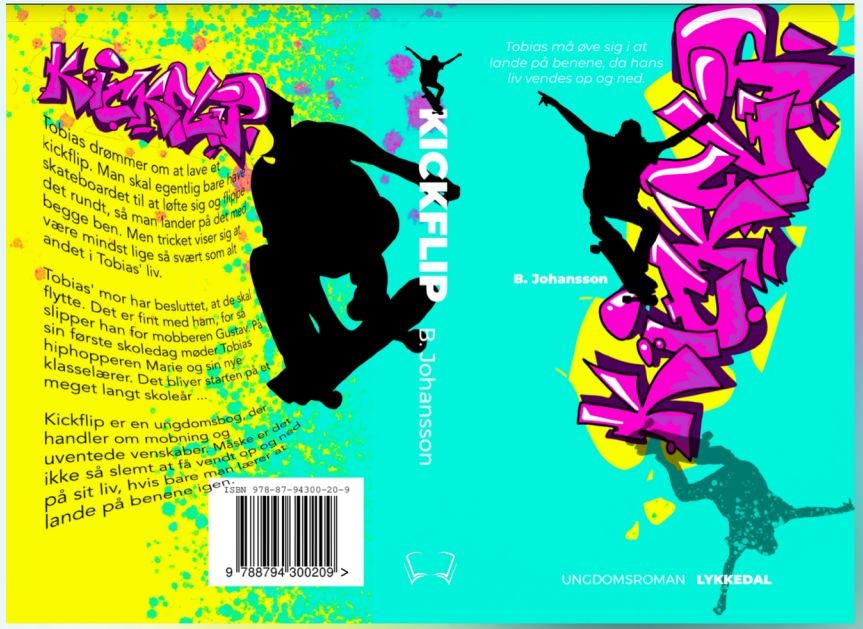

Coverdesign

Forlag: Lykkedal 2022

Genre: Novelleantologi

Brief: En antologi som spænder bredt i genre. Alle har udgangspunkt i "Inderst inde". Der er 28 forfattere; kvinder, mænd, stor aldersspredning. Målgruppe også bred.

Det tekniske: Jeg har illustreret i Procreate på iPad Pro. Primært tusch og spraypaints.

Det tekniske: Jeg har illustreret i Procreate på iPad Pro. Denne forside er skabt i flere lag. Først er selve portrættet "malet" i oliefarve og derefter er skabt en billedramme

Coverdesign

Forlag: Lykkedal 2022
Genre: Psykologisk thriller

Brief: Der er ønsket et mørkt cover hvor et maleri/portræt har lysende øjne.

Ud fra den skriftlige brief jeg modtager, og dermed det indtryk jeg skaber mig af bogen, foreslår jeg gerne en fængende tekst som kan vække nysgerrigheden.

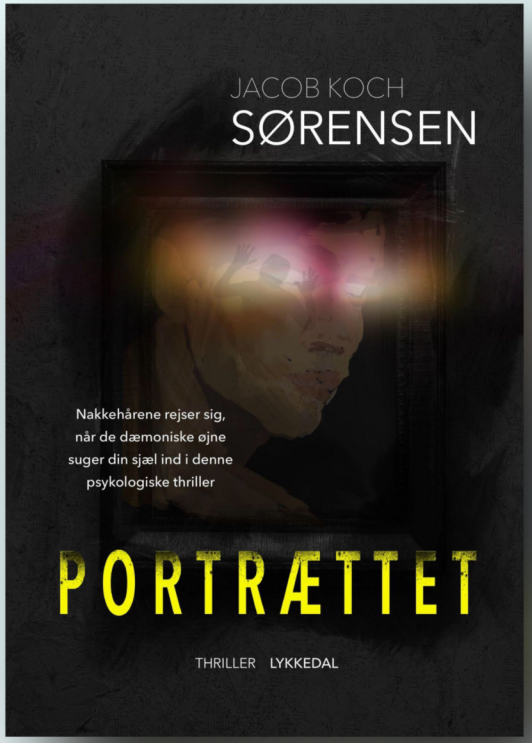

Opslag i H. C. Andersen bog

Forlag: Eudor, 2022
Genre: Eventyr

Brief: Dansk Forfatterforenings illustratorer tildeles hvert et citat der skal laves en illustration til.

Det tekniske: Jeg har illustreret i Procreate på iPad Pro. Det er en meget avanceret illustration. Der er anvendt mange lag og penne. Primært blyant 6b.

Brief: Målgruppe 1-3 år. Hygge/Samtalebøger.

Illustrationer til billedbøger

Forlag: Aksel, 2024
Genre: Billedbog

Det tekniske: Jeg har illustreret i Procreate på iPad Pro.
Stencil med overlay skygger.

To illustrationer fra magasinet
Børns Hverdag, 2021

Illustrationer til billedbøger

Forlag: Aksel, 2020
Genre: Billedbog

Det tekniske: Jeg har illustreret i Procreate på iPad Pro. Stencil i en enkel streg uden for mange detaljer.

Brief: Målgruppe 3-6 år. Hygge/ Filosofiske Samtalebøger.L

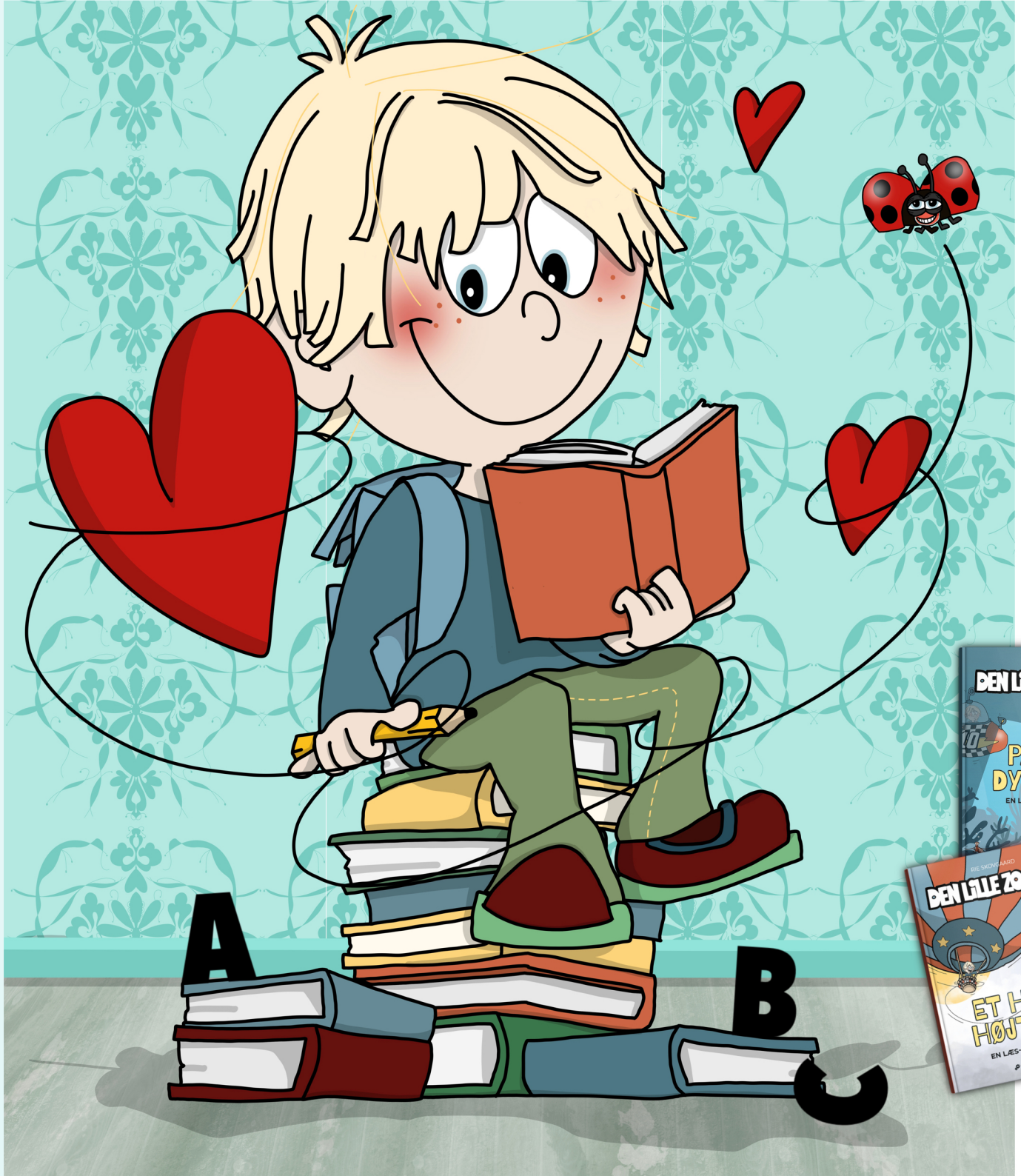

Illustrationer til børnebøger

Forlag: Aksel, 2019 og 2021

Genre: LÆS-SAMMEN

Brief: Målgruppe 6-9 år.
Fakta/ Samtalebøger.

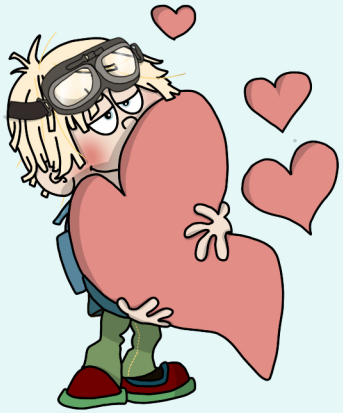

Det tekniske: Jeg har illustreret i Procreate på iPad Pro. Stencil med detaljer og lag.

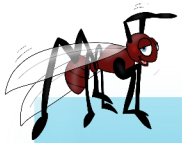

Illustrationer til børnebøger

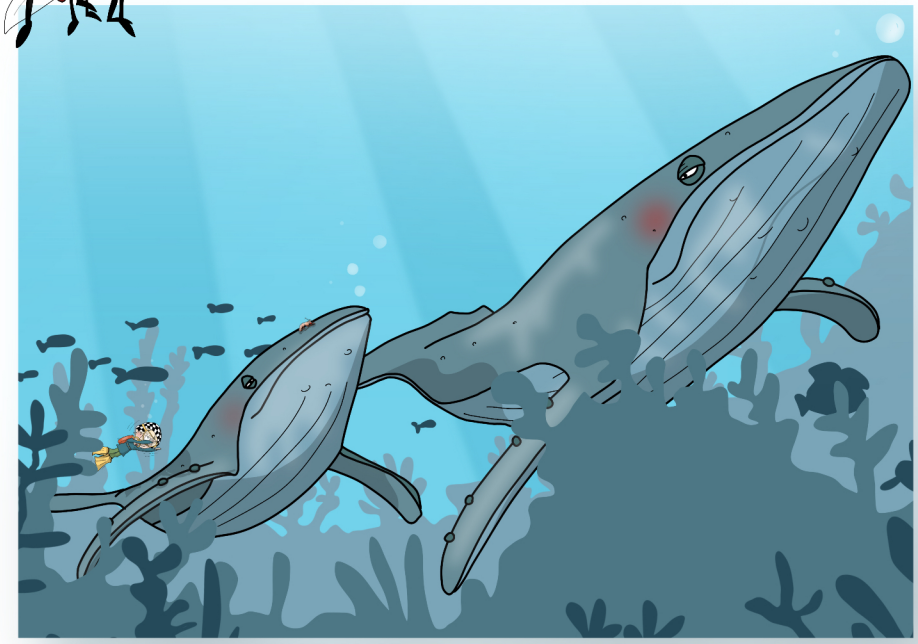

Udsnit fra serien om Den lille zoolog

Illustrationer til fagbog

Forlag: Aksel 2019
Genre: Guidebog til voksne med børn

Brief: fantasifuld og empatisk enkel streg

Det tekniske: Jeg har illustreret på vicom plade med tusch

Illustrationer til julekort

Det tekniske: Jeg har illustreret på i Procreate på iPad. Det er en meget teknisk og detaljeret tegning i mange lag. Der er brugt mange penne og effekter, men alt er håndtegnet.

Brief: Jeg ønsker at vise mulighederne i min streg

Illustrationer til dyrefabler
(ikke udgivet)

Streg til en række kortnoveller
for Lykkedal Forlag

Fladetegninger i tusch

Illustrationer i forskellig stil

Kontakt mig gerne

Om du ønsker illustrationer eller covers til bøger, artikler, SoMe eller andet. Jeg laver mange stilarter alt efter behov og målgruppe. Lige fra en hurtig, enkel streg til en avanceret, detaljeret illustration.

Rie Skovgaard
Illustrator

Tlf.: 6035 3076
E-mail: rie.skovgaard@gmail.com

PORT FOLIO